

Hur man fyller på vatten på
gaspannan
VISSMANN



Öppna luckan genom att dra den till vänster



Kontrollera om trycker är på det gröna området. Ligger det för lågt ner måste man fylla på vatten.



Ta bort den undre luckan.

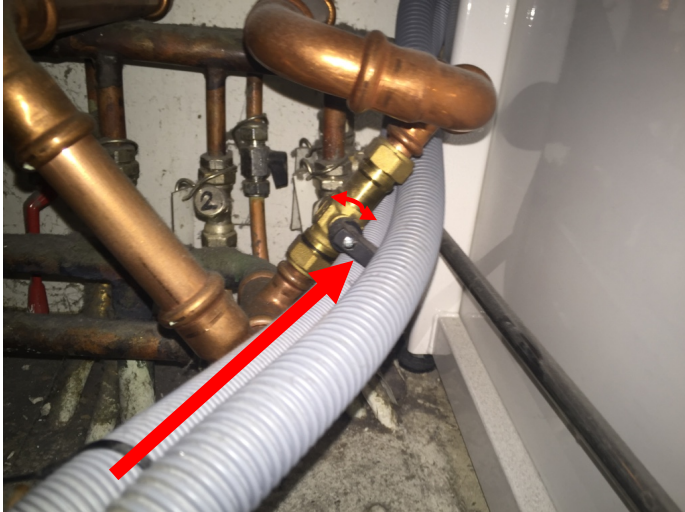

Hitta påfyllningsventilen och vrid för att fylla på.



När mätaren är uppe på det gröna så stänger man av igen.



Sätt tillbaka den undre luckan.